Kiel. Sailing.City.

Zusammenarbeit in der LHK
Frühe Hilfen und Familienzentren

Anna Lena Peuker-Jacobsen, Koordinatorin Frühe Hilfen
Janna Trempler, Koordinatorin Familienzentren

Bundesstiftung Frühe Hilfen

Bundesministerium für Familie, Senioren, Frauen und Jugend

SH Schleswig-Holstein
Ministerium für Soziales, Jugend, Familie, Senioren, Integration und Gleichstellung

Vernetzung der Hilfen für Familien in Kiel

Vernetzung der Hilfen für Familien in Kiel

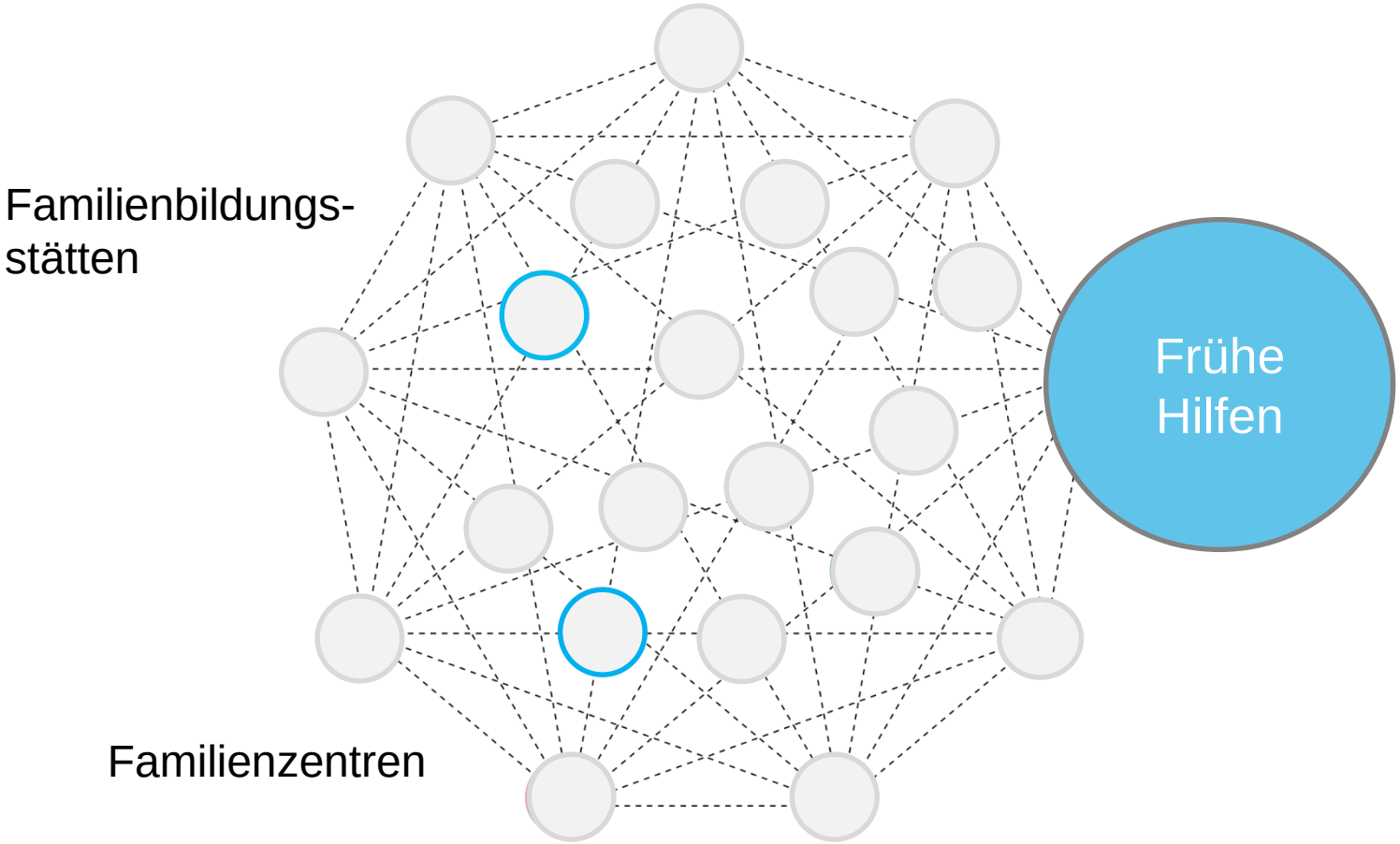

Kiel. Sailing. City.

Frühe Hilfen in Kiel

Anna Lena Peuker-Jacobsen, Netzwerkkoordinatorin

Zielgruppe der Frühen Hilfen

Frühe Hilfen

Lokal und regional koordinierte Hilfsangebote für Eltern und Kinder ab Beginn der Schwangerschaft und in den ersten Lebensjahren des Kindes.

Frühe Hilfen…

- tragen zum gesunden Aufwachsen bei
- sichern das Recht auf Schutz und Förderung (universelle/primäre Prävention)
- helfen Entwicklungsrisiken frühzeitig wahrzunehmen und zu reduzieren (selektive/ sekundäre Prävention)
- verbessern Entwicklungsmöglichkeiten von Kindern und Eltern frühzeitig und nachhaltig

Arbeitsbündnis Frühe Hilfen

- DRK Heinrichschwesternschaft e.V.
- Diakonisches Werk Altholstein
- Evangelisches Beratungszentrum
- Sozialdienst katholischer Frauen SKF
- Kinderschutzzentrum Kiel
- Amt für Gesundheit
- Jugendamt
- Amt für Kinder- und Jugendeinrichtungen
- Städtisches Krankenhaus
- UKSH
- Sprecher der niedergelassenen Kinderärzte
- Haus der Familie
- Zukunftswerkstatt
- Arbeiterwohlfahrt AWO
- Arbeiter- Samariter-Bund ASB
- Türkische Gemeinde

Aufgaben der Frühen Hilfen

1. alltagspraktische Unterstützung

2. Förderung der Beziehungs- und Erziehungskompetenz

3. Vernetzung und Kooperation von Angeboten

Vernetzung der Hilfen für Familien in Kiel

Familienbildungs-
stätten

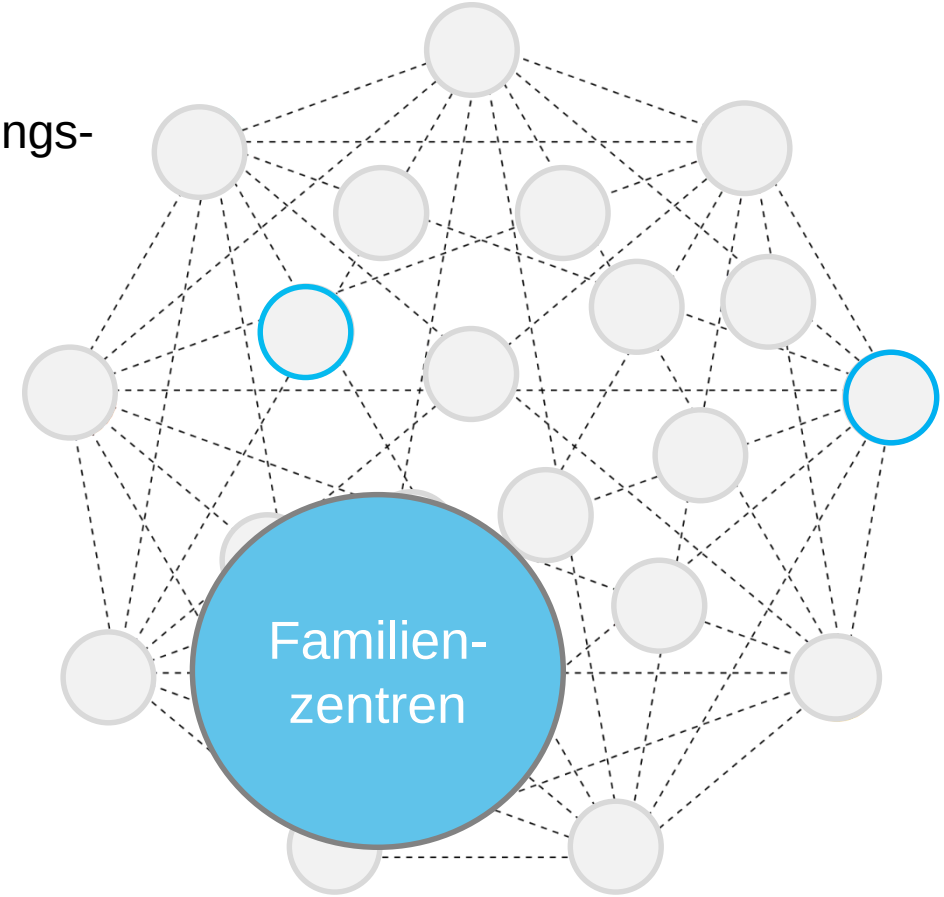

Frühe
Hilfen

Kiel. Sailing. City.

Familienzentren in Kiel

Janna Trempler, Koordinatorin

Familien in herausfordernden Lebenslagen

- sind oftmals schwer zu erreichen
- suchen oftmals nicht von sich aus Unterstützung
- haben oftmals nicht das Wissen über die Zugänge zum Hilfesystem

In den Schleswig-Holsteiner Kitas werden ca. 90 % der Kinder zwischen 3 und 6 Jahren erreicht

Von der Kindertagesstätte zum Familienzentrum

Zielgruppe der Familienzentren

Familienzentren

– sind meist an Kindertagesstätten angegliedert

Ziel: gelingende Zusammenarbeit mit den Eltern

– sind wohnortnahe Begegnungs- und Anlaufstellen
– bieten Angebote für Familien des gesamten Sozialraums

Familienzentren in Kiel

- Aufbau, Weiterentwicklung und Förderung seit dem Jahr 2014 durch das Land Schleswig-Holstein
- 12 Familienzentren in Kiel:
  - 10 an Kindertagesstätten
  - eine Familienbildungsstätte
  - ein Mehrgenerationenhaus
- Eine Koordinationskraft pro Familienzentrum

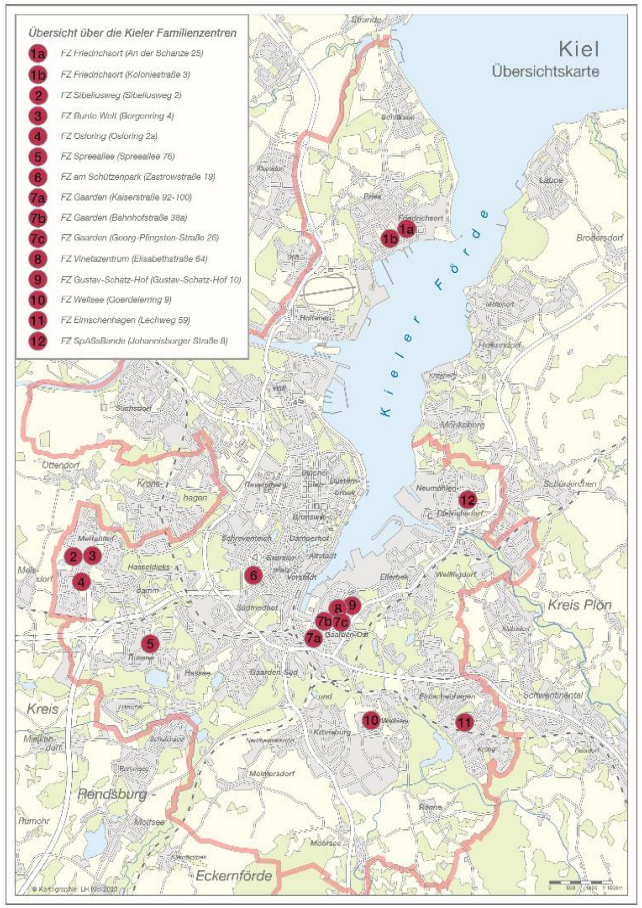

Angebote der Familienzentren in Kiel

- Austausch unter den Eltern, z.B. Elterncafés, Stadtteilspaziergänge
- Erziehungskompetenz fördern, z.B. Krabbelgruppen
- Übergang Kita-Schule, z.B. Einschulungsveranstaltungen
- Bewegungs- und Gesundheitsangebote, z.B. Eltern-Kind Turnen
- Bildungsangebote, z.B. Elternvorträge, Themenabende
- materielle Unterstützung, z.B. Ausgabestellen, Verschenke-Ecke
- Beratung und individuelle Unterstützung von Eltern

Kiel. Sailing.City.

Vernetzung der Frühen Hilfen, Familienzentren und Familienbildungsstätten

Zusammenarbeit in der LHK: Frühe Hilfen, Familienzentren und Familienbildungsstätten

Vernetzung und Kooperation

Qualitätssicherung

Gemeinsame Ziele

Evaluation

Prävention

Poollösungen

Bedarfsanalyse und -umsetzung

Grundhaltung

Beispiele für die Zusammenarbeit

- Gemeinsame Veranstaltungen, wie z.B. Weltkindertag, Baby-Welcome Party
- Gemeinsame Projekte, wie z.B. Krabbelgruppen
- Gemeinsame Öffentlichkeitsarbeit
- Zusammenarbeit auf Fachebene, z.B. in Fachteams
- Regelmäßiger Austausch in Netzwerktreffen

Kiel. Sailing. City.

Vielen Dank für Ihre Aufmerksamkeit

Haus der Familie, Familienbildungsstätte Kiel e. V.

- Familienbildungsstätte seit 1958

- Mitglieder:
- Ev.-Luth. Kirchenkreis Altholstein
- Kath. Pfarrei Franz von Assisi, Kiel
- DRK Kreisverband Kiel
- AWO Kreisverband Kiel
- Förderverein Haus der Familie

- Dachverband: Diakonisches Werk Schleswig-Holstein

Vernetzung der Hilfen für Familien in Kiel

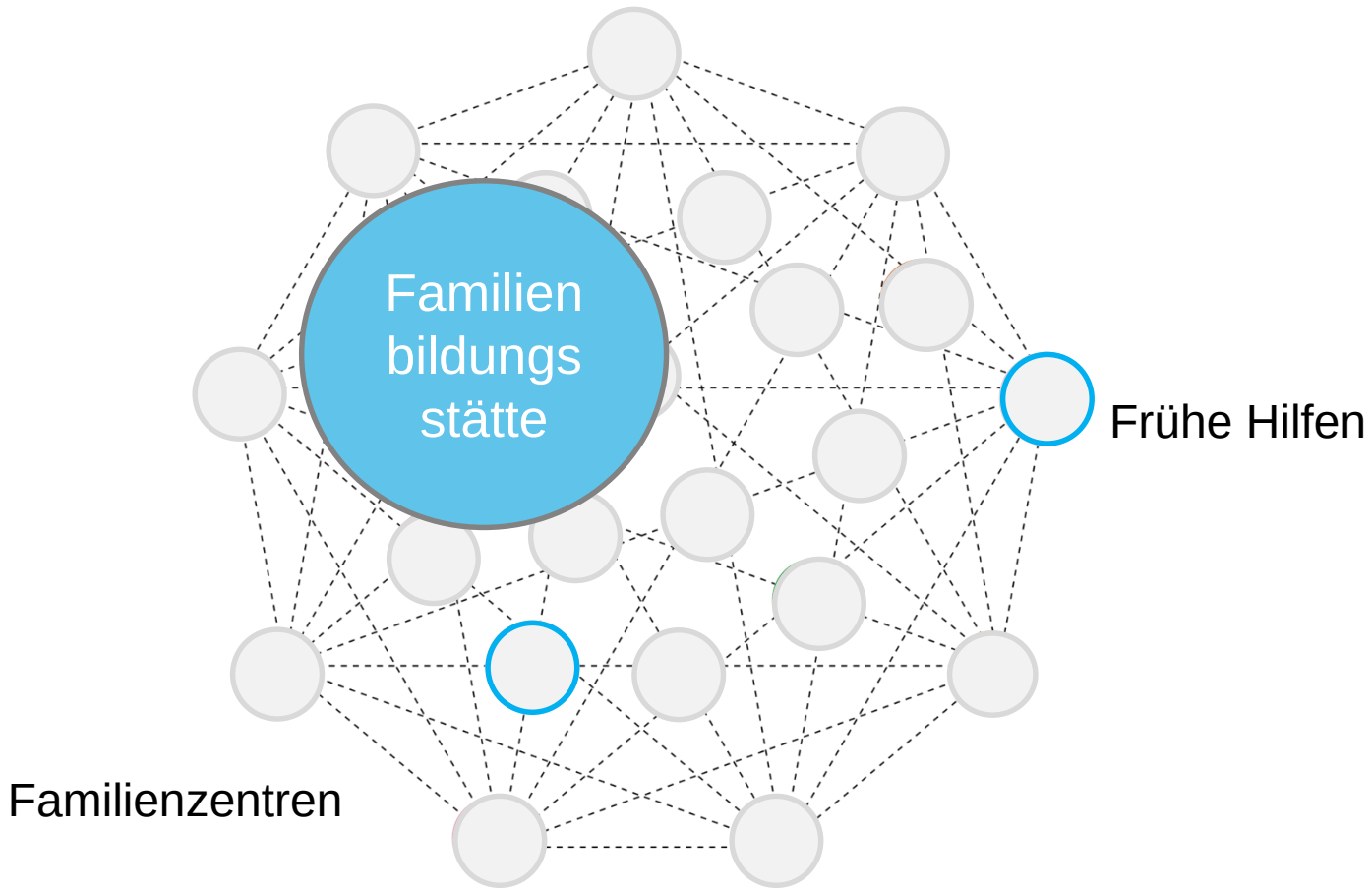

Familienbildungsstätten….

- unterstützen, begleiten und fördern Erziehung in Familien
- bieten niedrigschwellige, bedarfs- und alltagsorientierte Leistungen unabhängig von der Form oder Lebenssituation der Familie
- erfüllen einen gesetzlichen Auftrag (§16 SGB VIII) und sind Partner des Jugendamtes
- geben Rüstzeug für das gelingende Aufwachsen von Kindern

Zielgruppe der Familienbildungsstätten

Unsere Angebote in der Familienbildung

- Familienbildung:

- Rund um die Geburt und die ersten 3 Lebensjahre
- Angebote für Eltern zur Stärkung der Erziehungs- und Elternkompetenz
- Angebote für Kinder und Jugendliche
- Gesundheit, Bewegung und Ernährung
- Musik, Textiles und Kreatives
- Medien, Sprache

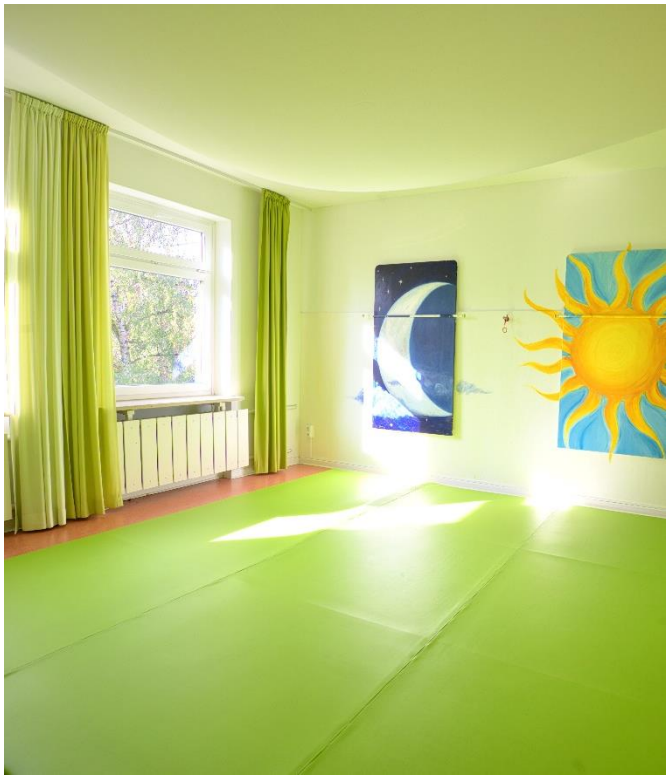

Weitere Angebote

- Kitas und Familienzentrum
- Schwangeren- und Schwangerenkonfliktberatung
- Wellcome- praktische Hilfe nach der Geburt
- Projekte: Gaarden vernetzt und Kita-Einstieg- Brücken bauen in frühe Bildung
- Elternbildung und Fortbildungen für päd. Fachpersonal und Tagespflege

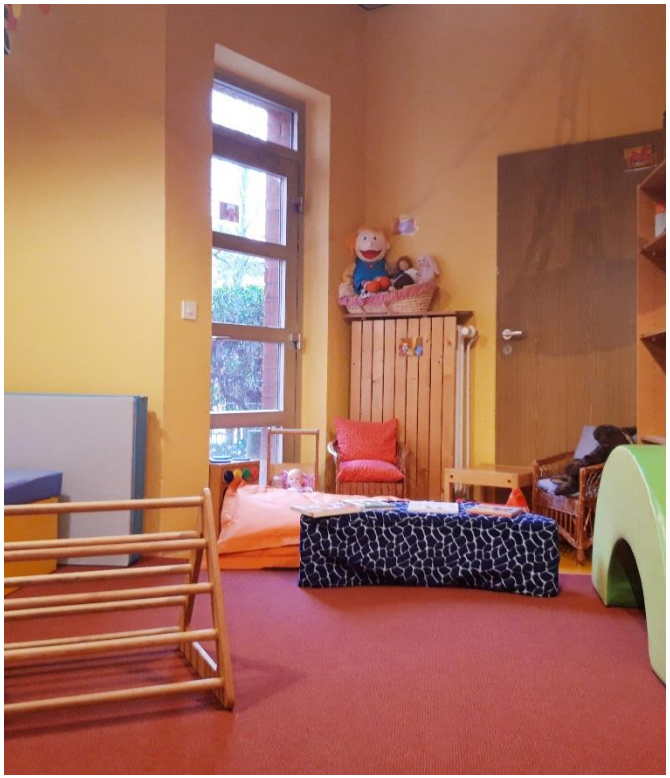

Starke Netzwerke Elternbegleitung für geflüchtete Familien; Bundesmodellprojekt 2017-2020

- **Ziele:**

- Kompetenzen der Elternbegleitungen (Elternchance I und II) nutzen, um die Erziehungs- und Bildungskompetenz von Geflüchteten und neu zugewanderten Familien zu stärken.

- Entwicklungs- und Bildungsprozesse von zugewanderten Kindern positiv beeinflussen und Teilhabechancen nachhaltig verbessern

- Regionale Strukturen im Bereich der Elternbildung verstetigen zur Stärkung einer professionellen familienbezogenen Infrastruktur in den Kommunen

Umsetzung Starke Netzwerke im Haus der Familie

verstetigt seit 2021 als Projekt „Gaarden vernetzt“ finanziert durch die LHK

- (offene) Gruppenangebote als niedrigschwellige „Türöffner“ zum Beziehungs- und Vertrauensaufbau
- Sprachbarrieren abbauen durch Sprach- und Kulturmittler*innen, Unterstützung des Spracherwerbs
- Partizipation von geflüchteten und neu zugewanderten Familien, um Angebote laufend dem Bedarf anzupassen
- Elternbegleitung-Tandems in den Angeboten aus qualifizierter päd. Fachkraft und Sprachmittler*in
- Niedrigschwellige aufsuchende Angebote, wie Stadtteil-Feste, Flohmärkte, Kleiderbörsen etc.
- Ort der Begegnung schaffen
- Begleitung zu Gesprächen zu Kitas, Schulen, Ärzten, Behörden etc.

Angebote im Haus der Familie in der Außenstelle Gaarden, Karlstal 27a

Montag	Dienstag	Mittwoch	Donnerstag	Freitag
09:30-13:00 Uhr **Topfgucker** Mütter und ihre Kinder kochen und essen gemeinsam	**09:00-12:00 Uhr** **Spielfüchse** **(mit Anmeldung)** Brückengruppe für Kinder von 3-5 Jahren	**09:30-12:00 Uhr** **Mmmm- lecker!** Mutter-Kind-Frühstück für Frauen und ihre Kinder	**09:00-12:00 Uhr** **Spielfüchse** **(mit Anmeldung)** Brückengruppe für Kinder von 3-5 Jahren	**09:00-12:00 Uhr** **Spielfüchse** **(mit Anmeldung)** Brückengruppe für Kinder von 3-5 Jahren
	09:30-11:30 Uhr **Eltern-Kind-Treff** Für Zugewanderte aus den neuen EU-Ländern		**9:30 – 11:00 Uhr** **Turnzwerge** Bewegungsangebot für Kinder von 0-3 Jahre in Begleitung eines Elternteils	**09:00-11:00 Uhr** **Basarkreis** Handarbeiten und gemeinsames Basteln
14:30-16:30 Uhr **Café Keks & Baklava** Ort der Begegnung für alle Frauen		**15:00-17:00 Uhr** **Kreativ- und Sprachcafé** **Anfänger** Kinder ab 4 Jahre malen und basteln, die Mütter üben die deutsche Sprache	**11:30 – 13:00 Uhr** **Tanz und Bewegung** Nur für Frauen	**11:30-13:30 Uhr** **Zeit für Mama** Handarbeiten, Kochen und Anderes nur für Mütter
		17:30-19:30 Uhr **Kreativ- und Sprachcafé** **Fortgeschrittene** Kinder ab 4 Jahre malen und basteln, die Mütter üben die deutsche Sprache	**15:00-17:00 Uhr** **Interkultureller Spielkreis** Für Eltern und ihre Kinder von 1-3 Jahren	

Angebote im Haus der Familie der Außenstelle Gaarden an anderen Veranstaltungsorten

Montag	Dienstag	Mittwoch	Donnerstag	Freitag
09:00 – 11:30 Uhr **Spielevormittag** Eltern und Kinder von 4-6 Jahren Quittenstraße 10 in Dietrichsdorf	**09:00-12:00 Uhr** **Buntes Multikultikochen** Für Mütter mit ihren Kindern Familienzentrum Bahnhofstraße		**09:00-11:30 Uhr** **Sprach-Spielkreis** **(mit Anmeldung)** Für 5jährige Kinder ohne Kita-Platz Familienzentrum Bahnhofstraße	**09:00-11:30 Uhr** **Sprach-Spielkreis** **(mit Anmeldung)** Für 5jährige Kinder ohne Kita-Platz Familienzentrum Bahnhofstraße
			14:15-15:30 Uhr **Willkommensgruppe** Eltern mit ihren Kindern Kita Hügelstraße	**14:30-16:30 Uhr** **Spielorte** Eltern mit ihren Kindern unterwegs in Gaarden (Treffpunkt Karlstal 27a)

Erkenntnisse aus dem Projekt

- Ohne Bindung keine Bildung!
- Familien in ihren Kompetenzen und Ressourcen achten und bedarfsgerecht unterstützen
- Netzwerke nutzen und weiterentwickeln
- Elternbegleitung ist der Schlüssel für eine gelingende Integration von Familien vor Ort

Herzlichen Dank für Ihre Aufmerksamkeit

HAUS DER FAMILIE

FAMILIEN-BILDUNGS-STÄTTE KIEL E.V.
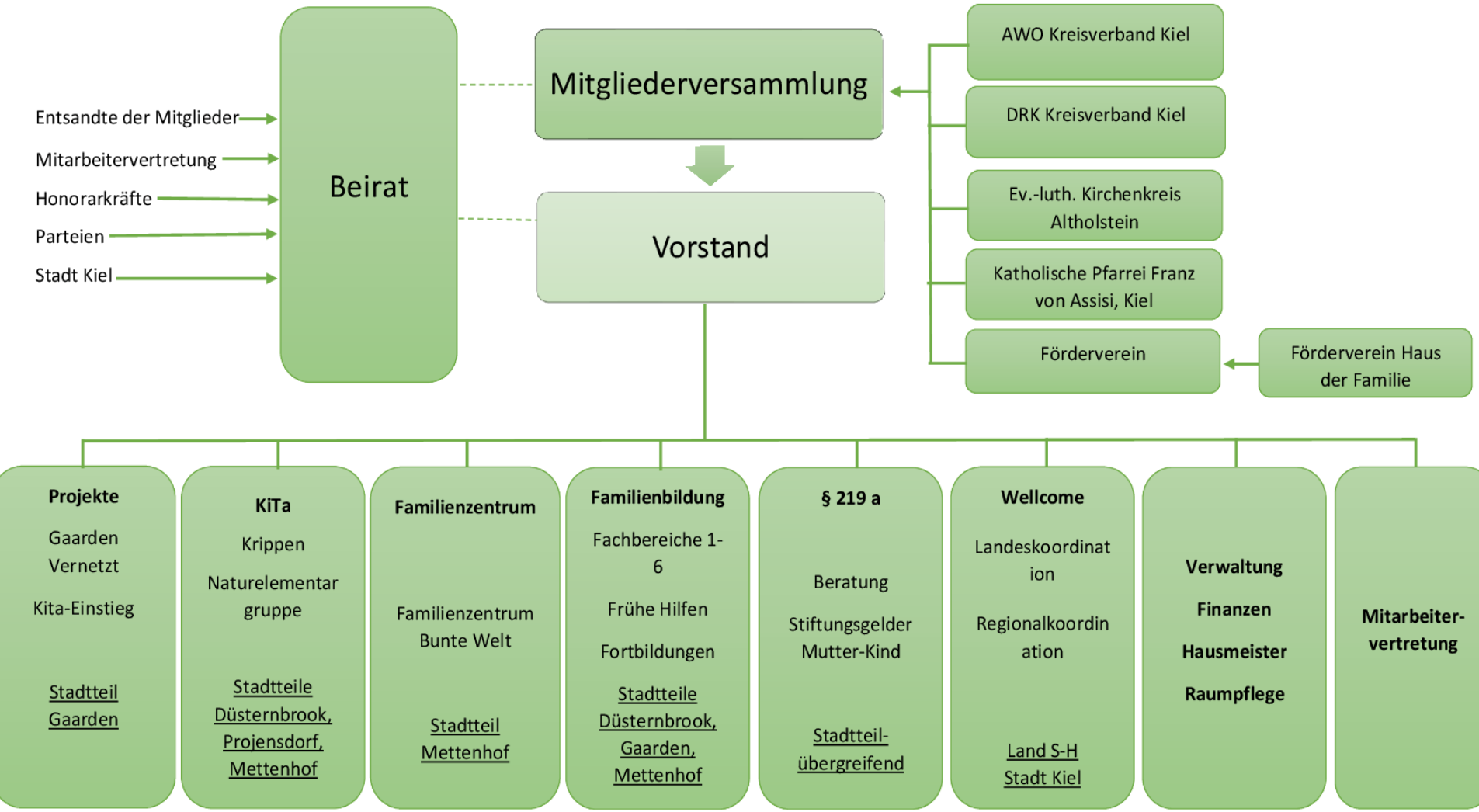
Haus der Familie
Familienbildungsstätte Kiel e.V.